

**E**NTE  
**C**ERTIFICAZIONE  
**E**NERGETICO  
**V**IBRAZIONALE

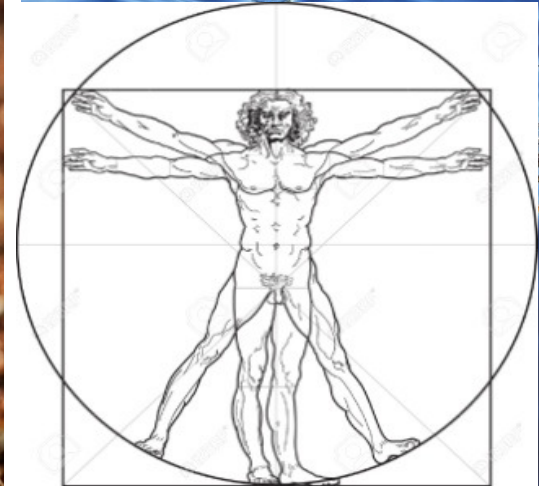



# E.C.E.V.

Ente per la misurazione e la certificazione del campo  
energetico vibrazionale

degli esseri umani e di altri organismi, dei liquidi, degli  
alimenti, delle piante, dei minerali, dell'ambiente, dei luoghi  
realizzata con Telecamera a Risonanza Variabile e programma  
di taratura scientifica di estrazione militare certificato.

Il sistema è nato in campo militare ed è parte integrante del progetto governativo degli Stati Uniti d'America denominato F.A.S.T. (Future  
Attribute Screening Technology).





# E.C.E.V.

Il principio-base è che **tutto vibra**, in modo visivamente per noi impercettibile, ma strumentalmente misurabile.

L'Analizzatore d'Immagine viene usato per monitorare le vibrazioni emesse dal Campo Energetico Umano (Human Energetic Field - HEF) e da ogni cosa che vive e vibra.



# CERTIFICAZIONE

 <p>Studio ALFA s.r.l. Via V. Monti, 11 42122 Reggio Emilia T. 0522 550925 IT 0522 550997 www.studioalfa.it   info@studioalfa.it P.IVA 01425830351 Cap. Soc. € 58.794 int. vers. Codice Fiscale Registro Imprese CCIAA di RE n. 01425830351 - REA n. 194113</p>									
<p style="text-align: center;"><b>RELAZIONE TECNICA SULL'ESPOSIZIONE A VIBRAZIONI TRASMESSE A TUTTO IL CORPO DAL: "SISTEMA DI LETTURA VIBRAZIONALE TRV"</b></p>									
<p style="text-align: center;"><b>COMMITTENTE:</b> DANIELE GULLA' <b>VIA CADUTI DI VIA FANTINI</b> <b>42013 BOLOGNINA</b></p> <p style="text-align: center; border: 1px solid black; padding: 5px;"><b>AGOSTO 2014</b></p>	<p><b>RISULTATI DELLE MISURE</b></p> <p>Come anticipato in precedenza il sistema oggetto di valutazione prevede che una persona rimanga in uno stato di quiete seduta su una normale sedia.</p> <p>Per eseguire la misura è stato fissato l'accelerometro sulla seduta e successivamente si sono eseguite alcune misure riproducendo il tipico svolgimento della procedura richiesta dal sistema oggetto di valutazione (la persona si siede e, rimanendo ferma, viene inquadrata dalla telecamera per circa 15 minuti).</p> <p>Tutte le misure effettuate in queste condizioni hanno dato risultati prossimi al limite inferiore della gamma dinamica dello strumento (<math>0,001 \text{ m/s}^2</math>) su tutti e tre gli assi (X, Y e Z) da cui si può concludere che:</p> <p><b><u>il sistema a lettura vibrazionale TRV esaminato non espone gli utilizzatori ad una situazione di particolare rischio di esposizione alle vibrazioni.</u></b></p> <p>A seguire sono state applicate manualmente alcune vibrazioni meccaniche alla sedia in cui si torva la persona inquadrata dalla telecamera per un tempo di 60 sec. I valori misurati dallo strumento sono i seguenti:</p> <table border="1" data-bbox="1198 943 1816 1042"><thead><tr><th></th><th>X</th><th>Y</th><th>Z</th></tr></thead><tbody><tr><td>Accelerazione (<math>\text{m/s}^2</math>)</td><td>0,09</td><td>0,10</td><td>0,16</td></tr></tbody></table> <p>Durante questo intervallo di tempo in cui si è svolta la misura sopra riportata si è potuto osservare l'effettivo funzionamento del <u>sistema a lettura vibrazionale TRV</u>: il software collegato alla telecamera ha mostrato effettivamente un'immagine della persona seduta contornata da colori variabili in intensità e disposizione al crescere della vibrazione meccanica applicata manualmente alla sedia su cui era ubicata la persona.</p> <p>Il Tecnico Geom. GIANLUCA SAVIGNI</p> <p style="text-align: center;"></p>		X	Y	Z	Accelerazione ( $\text{m/s}^2$ )	0,09	0,10	0,16
	X	Y	Z						
Accelerazione ( $\text{m/s}^2$ )	0,09	0,10	0,16						



# CAMPI DI APPLICAZIONE

PERSONA



SPORT



SICUREZZA



LIQUIDI



CIBI



COSMETICA



AZIENDA



LUOGHI



AMBIENTE



STRESS





# Persona



Stati d'ansia



Misurazione dell'energia



Analisi del campo energetico e delle funzioni cerebrali e emotive



Indagine Psico fisica equilibrio mente corpo



Diagnosi



Problematiche fisiche: infiammazioni, circolazione, motricità, diagnostica precoce

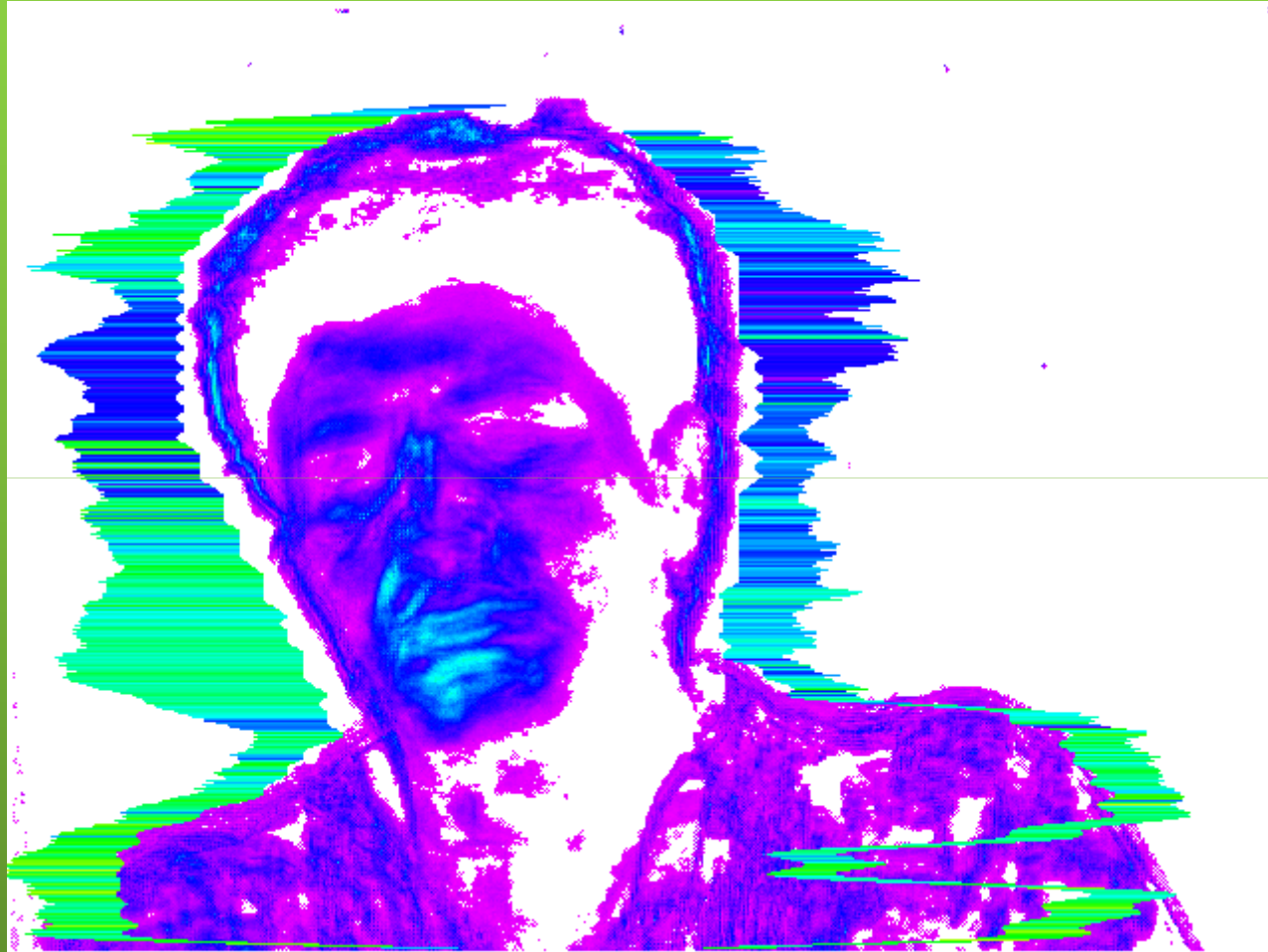

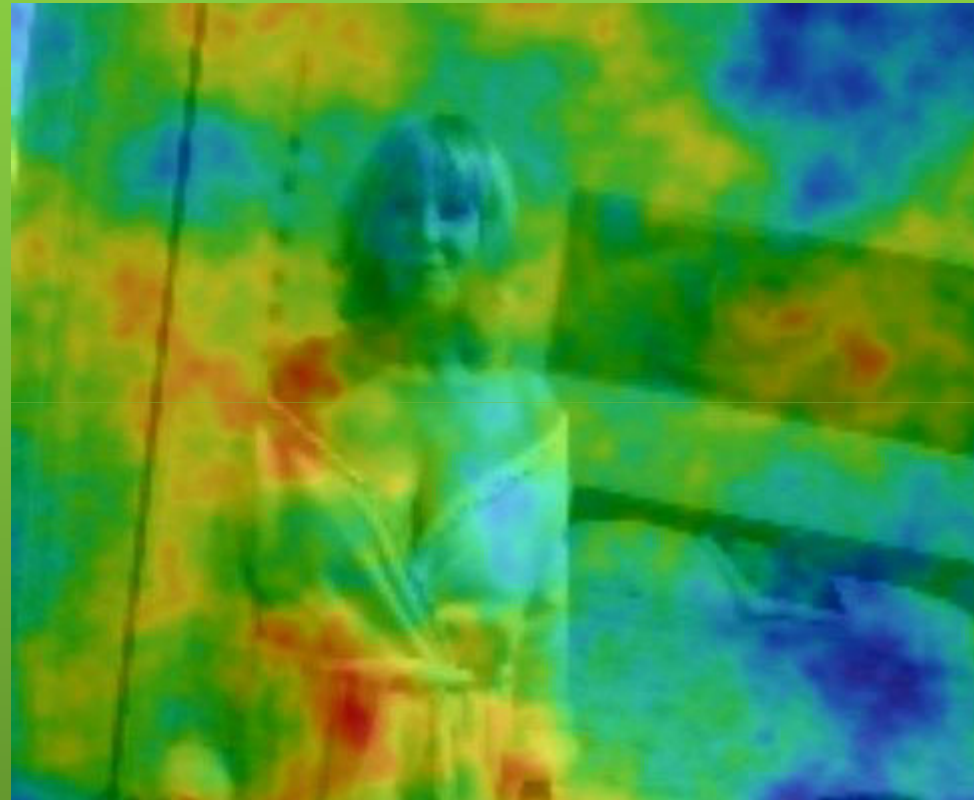

Donna fotografata con tecnica interferometria riferisce di avere problemi articolatori alla spalla DX e dolori in zona stomaco



Analisi multi spettrale ossigenazione dei tessuti.

Le zone scure sono corrispondenti alle carenze di ossigeno nel sangue.



## COSA ACCADE DURANTE LA MEDITAZIONE





# LA MISURA DEI SENTIMENTI





## Energia della preghiera e della meditazione

L'ENERGIA DELLA PREGHIERA E DELLA MEDITAZIONE COMPASSIONEVOLAMENTE INFLUENZA GLI STATI PSICOFISIOLOGICI DEI SOGGETTI E DI COLORO CHE GLI STANNO INTORNO MODIFICANDO LE FREQUENZE VIBRAZIONALI ANCHE NEL LUOGO IN CUI L'AZIONE AVVIENE E LASCIANDO UNA ENERGIA RESIDUA CHE SPESSO POSSIAMO REGISTRARE NEL TEMPO.

LA VIBRAZIONE E' DUNQUE NEL TUTTO E LE VIBRAZIONI POSSONO MODIFICARE LA MATERIA.

POSSIAMO MISURARE L'ATTIVAZIONE DELLE FUNZIONI PSY E TESTARE "MEDIUM" E "SENSITIVI".



# Persona Lo STRESS



Il programma TRV consente di analizzare ragionevolmente lo stress o altri livelli di parametri, che sono importanti per regolare il controllo della salute mentale, comprese le precauzioni, la riabilitazione e la cura per gli stati di depressione.



L'algoritmo di equazione dello stress comprende diversi filtri, impostazioni e regolazioni configurabili nel sistema software. Secondo l'equazione suggerita, il livello di stress dipende da micro-movimenti della parte sinistra e destra e la correlazione delle vibrazioni e del livello di stress più alto corrisponde con particolari stati di asimmetria delle vibrazioni.



In caso di tensione o stress e nervosismo eccessivo il sistema di face-recognition che normalmente individua con dei blob verdi il volto e la persona normale, diventano di colore rosso acceso in una persona agitata e non in equilibrio psicofisico.



# SPORT



## Calcio

Analisi della partita da un punto di vista emotivo, giocatori da cambiare, giocatori che hanno meno energia, giocatori che hanno meno motivazione



## Automobilismo

Misurare il maggior comfort all'interno dell'abitacolo



Motociclismo  
concentrazione



# SPORT

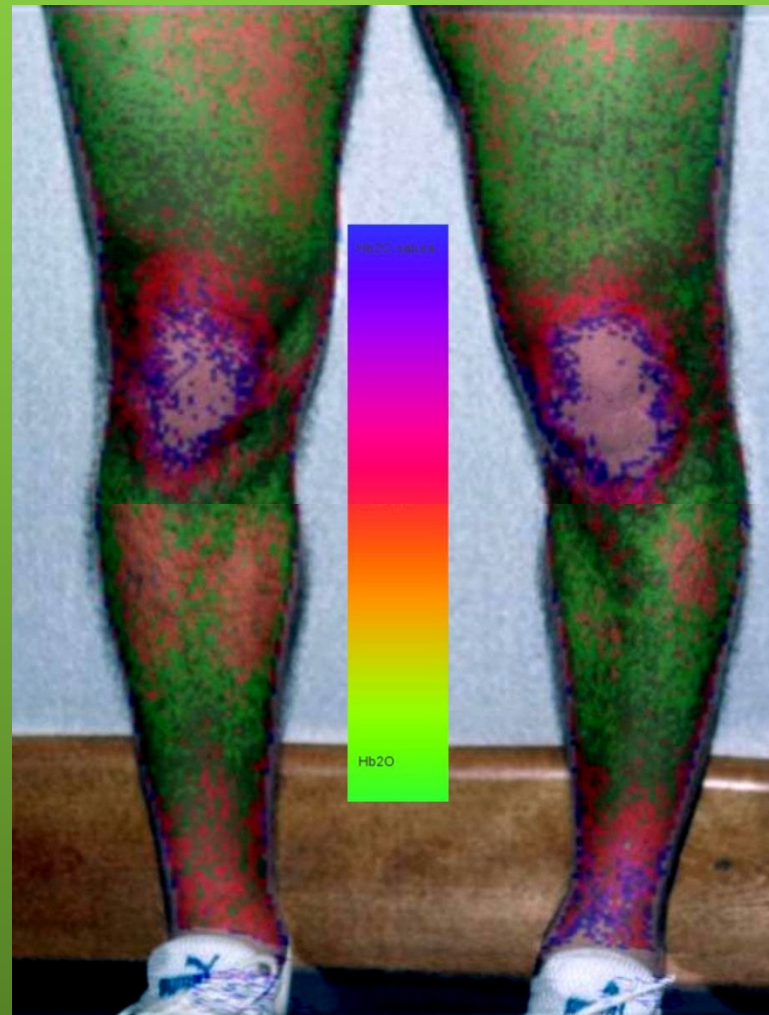

## DISTRIBUZIONE EMOGLOBINA IN AMBITO SPORTIVO

Analisi multi spettrale concentrazione e tipologia di emoglobina nei tessuti, sia iper-ossigenata, ossigenata e de-ossigenata evidenziata dalla colorazione verde-rosso-blu. Utilissimo in ambito sportivo per valutare le prestazioni degli atleti.



# SICUREZZA



Aeroporti



Stazioni



Stadi



# LIQUIDI



Acque



Sangue



Vino



# CIBI



Livello di energia dei prodotti



Aziende Biologiche e biodinamiche



Tradizionale

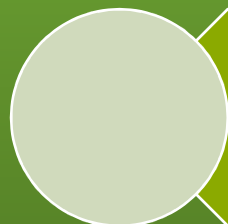

Aziende Alimentari



# COSMETICA



Cosmetica naturale



Quanto mantiene il giusto equilibrio di ossigenazione dei tessuti



Livello energetico dei prodotti



# AZIENDA SETTORE MEDICO



Settore medico  
Strutture di cura  
Personale di Assistenza  
Infermieri, assistenti, parenti



In fase di assunzione misurare se una persona è equilibrata



Controlli periodici dello stato di benessere psicofisico



In caso di incidenti questa misurazione è utile per dimostrare che venivano fatti controlli sullo stato psicofisico del personale



# SCUOLE



Scuole  
Bidelli, maestre

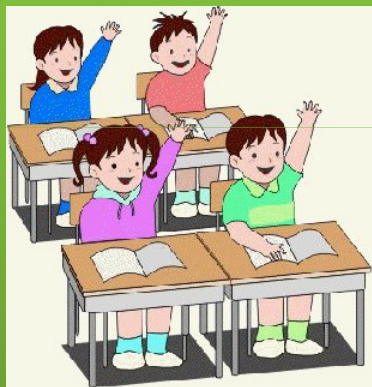

In fase di assunzione misurare se una  
persona è equilibrata



Controlli periodici dello stato di  
benessere psicofisico



In caso di incidenti questa misurazione  
è utile per dimostrare che venivano  
fatti controlli sullo stato psicofisico del  
personale



# AZIENDA FACTORY



Creare Team

Identificare le persone più compatibili tra loro



Attitudini



Controlli periodici dello stato di benessere psicofisico



In caso di incidenti questa misurazione è utile per dimostrare che venivano fatti controlli sullo stato psicofisico del personale



# LUOGHI



Livello e qualità di energia nelle case, nelle aziende, nei negozi



Energia dei luoghi sacri

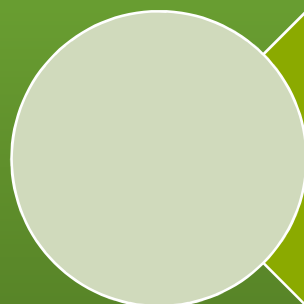

Agriturismi, biohotel,



# LUOGHI CASE

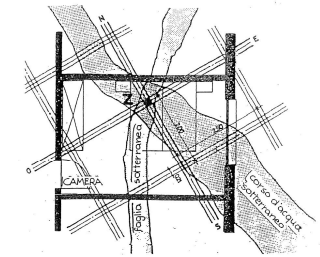
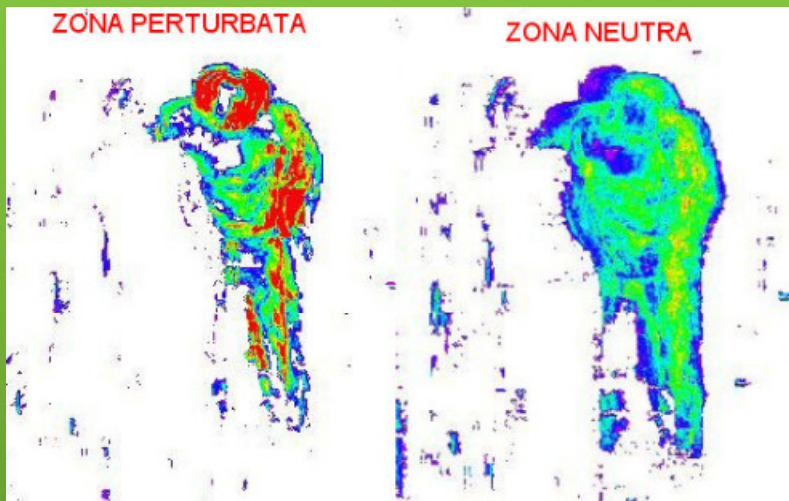

Il "punto-cancro" (Z): una circostanza critica per la posizione di un letto, che è determinata dall'accumulo di raggi tellurici.

NELLE ABITAZIONI, OCCORRE PRESTARE ATTENZIONE OLTRE AI CAMPI ELETTROMAGNETICI EMESSI DALL'UOMO, ALLE ENERGIE DEL SOTTOSUOLO, SOPRATTUTTO FAGLIE GEOLOGICHE, CORSI D'ACQUA E PUNTI "Z". LA GEOBIOLOGIA STUDIA QUESTI EFFETTI. NOI POSSIAMO VERIFICARE COME IN UNA ZONA NEUTRA LE MICROVIBRAZIONI CORPOREE SIANO DIFFERENTI DA UNA ZONA PERTURBATA!



# LUOGHI SACRI

NEI LUOGHI SACRI O IN PRESENZA DI TEMPLI E ZONE CON PARTICOLARI COSTRUZIONI ANTICHE, COME NELLA "PIRAMIDE DEL SOLE" IN BOSNIA, SI REGISTRA UNA PARTICOLARE ATTIVITA' GEOMAGNETICA RILEVABILE STRUMENTALMENTE IN VARI MODI.

LE LINEE COLORATE IN DIREZIONE VERTICALE RAPPRESENTANO LE "ISOBARE" DEL CAMPO ENERGETICO. IN BASSO A DESTRA COMPAIONO ALCUNI OGGETTI ROTONDI CHE SEMBRANO USCIRE DALLA MONTAGNA E NON VISIBILI AD OCCHIO NUDO. POSSIAMO VALUTARE L'ENERGIA ELETTROMAGNETICA PULSANTE DI OGNI LUOGO!



# LUOGHI SACRI



*PERSONA IN ABITAZIONE*



*PERSONA IN UN LUOGO "SACRO"*

IL CAMPO ENERGETICO UMANO C.E.V. (CAMPO ENERGETICO VIBRAZIONALE) SI MODIFICA CON UNA MAGGIORE INFLUENZA INTORNO AL CAPO, MOSTRANDO QUELLO CHE NOI CHIAMIAMO "AUREOLA" MOLTO MARCATA E LUMINOSA.



# AMBIENTE



Inquinamento  
elettromagnetico



Energia del  
terreno



# AMBIENTE

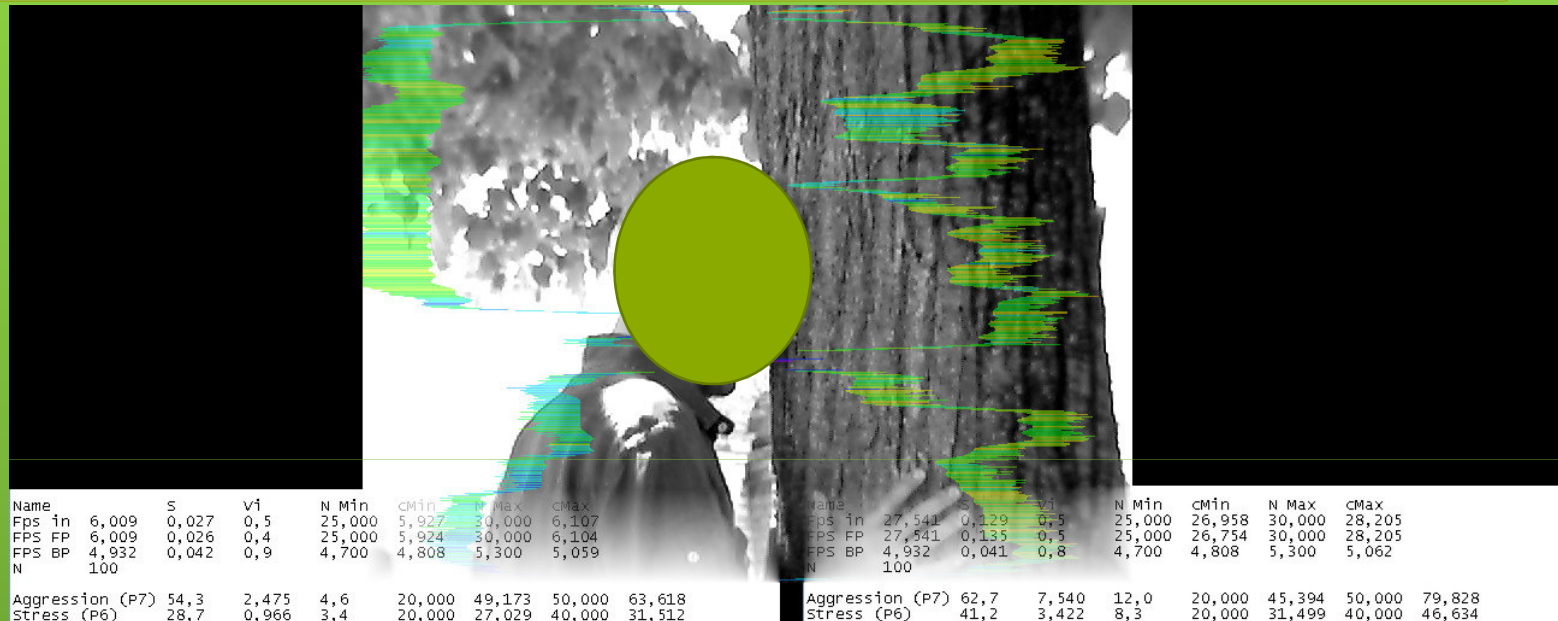

NEI LUOGHI ALL'APERTO POSSIAMO RISCOPRIRE IL CONTATTO BENEFICO CON LA NATURA! TUTTI AVVERTONO IL BENESSERE PER ESEMPIO DI ABBRACCIARE UN ALBERO! ORA POSSIAMO MISURARNE GLI EFFETTI SULL'UOMO CHE CAMBIANO DA PERSONA A PERSONA E DA ALBERO AD ALBERO, SECONDO L'INTERAZIONE CHE SI INSTAURA! NELLA FOTO UN UOMO CON UN "TIGLIO". L'INTERAZIONE AGISCE SUL SISTEMA NERVOSO ABBASSANDO LA PERCENTUALE DI NEVROSI DI OLTRE IL 60% - 70%!



VALUTAZIONE DEL  
BENESSERE PSICO-  
EMOZIONALE E PSICO-  
FISIOLOGICO  
VALUTIAMO  
COSA PREFERISCONO,  
COME SONO PIU' FELICI  
E INSIEME A VOI  
VALUTIAMO QUALI  
POSSONO ESSERE LE  
SITUAZIONI PIU'  
IDONEE A FAVORIRE  
UN COMPORTAMENTO  
ADEGUATO PER IL  
MIGLIORAMENTO  
DELLA SALUTE  
PSICOFISICA.



# AMBIENTE



Campo energetico di un albero nel parco di Castel San Pietro Terme



# AMBIENTE

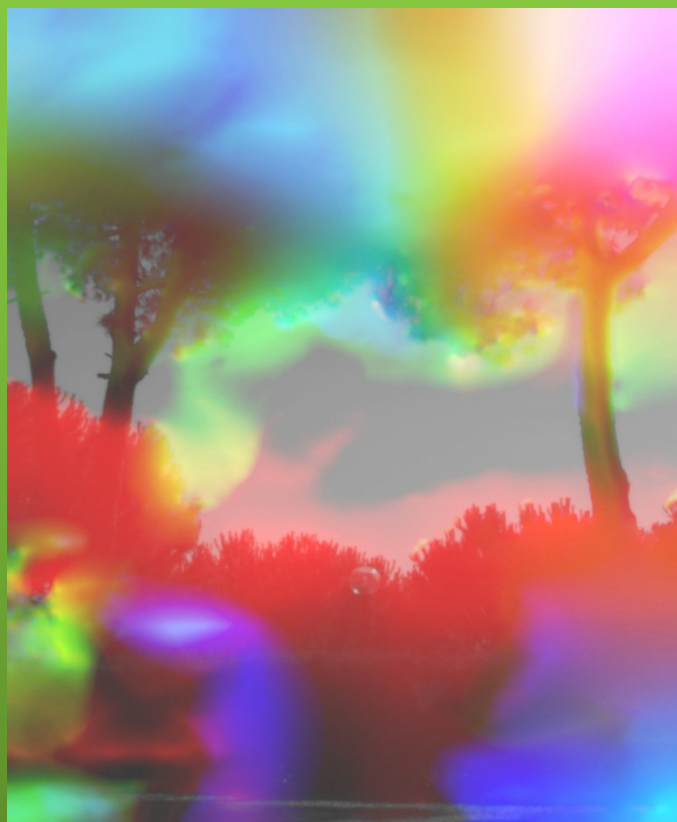

AGRITURISMO IN  
ABRUZZO

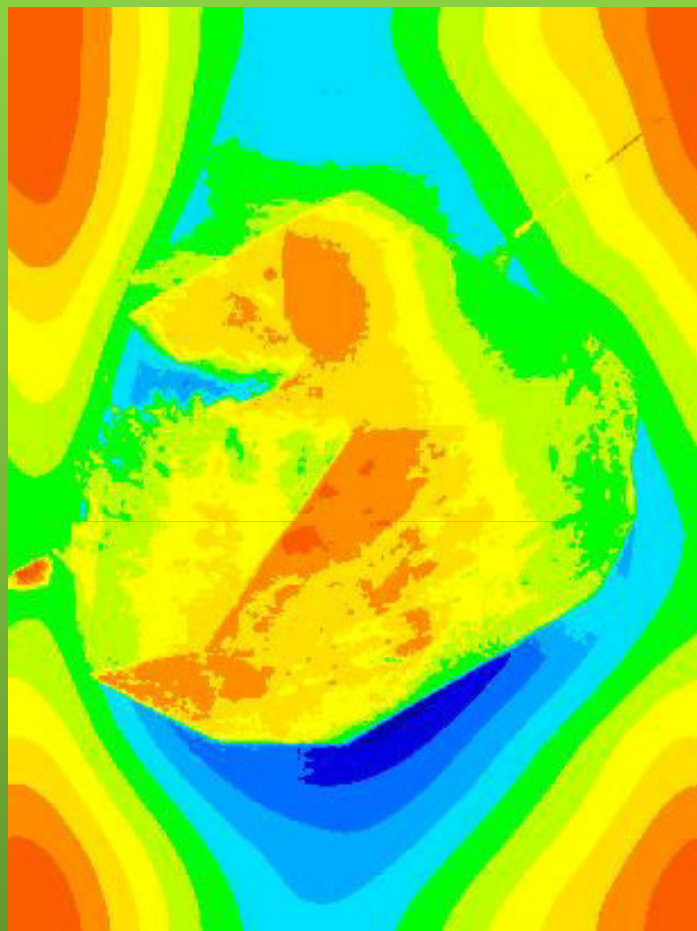

FANNO PARTE DEL MONDO MINERALE E COME PER IL MONDO VEGETALE ED ANIMALE ANCHE I **CRISTALLI** VIVONO SE PUR CON MODALITA' DIVERSE ED EMETTONO ENERGIE AL CONTATTO O MEGLIO CON L'INTERAZIONE DI ALTRI ESSERI DEL PIANETA!

E' POSSIBILE RIPRENDERE IL LORO CAMPO DI INFLUENZA E SCOPRIRE QUELLO IN MAGGIORE SINTONIA CON NOI !



# TERAPEUTI ENERGETICI



Misurazione dell'energia trasmessa da pranoterapeuti, massaggiatori, etc...



## UN OPERATORE DURANTE LA RECONNECTION

